

Professionnel: _____ Client : _____
 Téléphone: _____ Date: _____ Adresse : _____
 Devis Commande: _____ Ville : _____ CP : _____
 Contact: _____ Telephone: _____
 Remarques: _____ E-Mail: _____
 Préciser date du DEVIS si Commande après DEVIS: _____

Catalyst 5Vx (sans unité de transit) 2.399,00 €
 Poids max. de l'utilisateur 136 kg

Code LPPR: 9145734 (558,99 €)
 Dernière mise à jour : septembre 2024

Assise

Largeur de l'assise	
<input type="checkbox"/> 14" (36cm) [5VSWT014]	0 €
<input type="checkbox"/> 15" (38cm) [5VSWT015]	0 €
<input type="checkbox"/> 16" (41cm) [5VSWT016]	0 €
<input type="checkbox"/> 17" (43cm) [5VSWT017]	0 €
<input type="checkbox"/> 18" (46cm) [5VSWT018]	0 €
<input type="checkbox"/> 19" (48cm) [5VSWT019]	0 €
<input type="checkbox"/> 20" (51cm) [5VSWT020]	430,00 €
<input type="checkbox"/> 21" (53cm) [5VSWT021]	430,00 €
<input type="checkbox"/> 22" (56cm) [5VSWT022]	430,00 €

Poids maximal de l'utilisateur	
<input type="checkbox"/> 136 kg [5VSTD001]	Std
<input type="checkbox"/> 159 kg (Usage intensif) [5VHVD001]	590,00 €

Nécessite des roues avant d'au moins 6".

Croisillons	
<input type="checkbox"/> Croisillons standard [5VXBR001]	Std
<input type="checkbox"/> Fixation pour plaque d'assise [5VXBR003]	0 €

Permet une fixation facile des fixations du système de siège. Non livrable avec toile d'assise.

Profondeur d'assise	
<input type="checkbox"/> 14" (36cm) [5VSDE014]	0 €
<input type="checkbox"/> 15" (38cm) [5VSDE015]	0 €
<input type="checkbox"/> 16" (41cm) [5VSDE016]	0 €
<input type="checkbox"/> 17" (43cm) [5VSDE017]	0 €
<input type="checkbox"/> 18" (46cm) [5VSDE018]	0 €
<input type="checkbox"/> 19" (48cm) [5VSDE019]	90,00 €
<input type="checkbox"/> 20" (51cm) [5VSDE020]	450,00 €

Plaque d'assise	
<input type="checkbox"/> Plaque d'assise amovible en aluminium [5VACC004]	235,00 €

Profondeur de la plaque 1,25 cm plus courte que la profondeur d'assise.

Type de dossier

Type de dossier / Plage de hauteur / Hauteur du dossier

Sélectionnez la hauteur du dossier dans la rangée qui correspond à la plage de hauteur et de hauteur souhaitée.

Dossier	Prix	Plage de hauteur	Hauteur du dossier			
			<input type="checkbox"/>	<input type="checkbox"/>	<input type="checkbox"/>	<input type="checkbox"/>
Standard [5VBOP002]	N/C	Bas	<input type="checkbox"/> 22cm-8,5"	<input type="checkbox"/> 24cm-9.5"	<input type="checkbox"/> 27cm-10.5"	<input type="checkbox"/> 29cm-11.5"
		Moyen	<input type="checkbox"/> 32cm-12.5"	<input type="checkbox"/> 34cm-13.5"	<input type="checkbox"/> 37cm-14.5"	<input type="checkbox"/> 39cm-15.5"
		Haut	<input type="checkbox"/> 42cm-16.5"	<input type="checkbox"/> 44cm-17.5"	<input type="checkbox"/> 47cm-18.5"	<input type="checkbox"/> 50cm-19.5"
Réglable en angle avec poignée réglable en hauteur [5VBOP004]	163,00 €	Bas	<input type="checkbox"/> 36cm-14"	<input type="checkbox"/> 38cm-15"	<input type="checkbox"/> 41cm-16"	
		Moyen	<input type="checkbox"/> 41cm-16"	<input type="checkbox"/> 43cm-17"	<input type="checkbox"/> 46cm-18"	
		Haut	<input type="checkbox"/> 46cm-18"	<input type="checkbox"/> 48cm-19"	<input type="checkbox"/> 51cm-20"	
Pliant mi-hauteur [5VBOP029] 1,2	75,00 €	Bas	<input type="checkbox"/> 32cm-12.5" ³	<input type="checkbox"/> 34cm-13.5"	<input type="checkbox"/> 37cm-14.5"	<input type="checkbox"/> 39cm-15.5"
		Haut	<input type="checkbox"/> 42cm-16.5"	<input type="checkbox"/> 44cm-17.5"	<input type="checkbox"/> 47cm-18.5"	<input type="checkbox"/> 50cm-19.5"

1. Non livrable avec l'option Transit, l'option Heavy Duty, le coussin dorsal standard, l'accoudoir rabattable ou le dossier droit avec barre de poussée rabattable.

2. Uniquement disponible avec dossier droit avec poignées de poussée ou dossier droit sans poignées de poussée.

3. Non disponible avec une courbure lombaire à 8° avec support arrière de poignée de poussée.

Client Final :

Type de dossier (suite)

Dossier standard

Sélectionnez les options ci-dessous uniquement si vous avez sélectionné «Standard» dans le tableau précédent.

- | | |
|--|---|
| <input type="checkbox"/> Fixe avec poignées de poussée [5VBCK004] _____ Std | <input type="checkbox"/> Fixe avec poignées de poussée rabattables _____ 145,00 €
[5VBCK006]
<i>Non disponible avec un poids d'utilisateur accru de 159 kg</i> |
| <input type="checkbox"/> Fixe sans poignées de poussée [5VBCK008] _____ 0 € | |
| <input type="checkbox"/> Fixe avec courbure lombaire de 8° avec poignées _____ 35,00 €
[5VBOP003]
<i>Non disponible avec dossiers bas.</i> | <input type="checkbox"/> Dossier à hauteur réglable pour l'aidant [5VBOP034] _____ 100,00 €
<i>Non disponible avec les tubes escamotables. Permet un réglage de 25,4 à 33 cm en hauteur.</i> |

Rembourrage du dossier

Si vous choisissez à la fois le rembourrage et le dossier Axiom, le rembourrage sera installé.

- Standard [5VBUP001] _____ Std
Non disponible avec des dossiers bas ou moyens en combinaison avec une largeur d'assise de 53 à 56 cm.

Réglable en tension :

- Toile nylon [5VBUP002] _____ 105,00 €
- Toile en maille respirante [5VBUP007] _____ 198,00 €

Poignées de poussée

Non disponible avec dossier droit avec poignée de poussée rabattable ou poids de l'utilisateur à 159 kg.

- Poignée de poussée, courte [5VBCK007] _____ 90,00 €
5 cm plus court que la poignée de poussée standard.

Type de châssis / Repose-pieds

Châssis

- Potences escamotables cadre avant droit [5VFRM001] _____ 0 €
- Potences escamotables cadre avant Design [5VFRM002] _____ 0 €
- Potences fixes _____ 0 €

Potences / Support de cadre avant

Potences		60°	70°	80°	90°		Prix
Potences amovibles	Montage Standard	<input type="checkbox"/> [5VHAN001]	<input type="checkbox"/> [5VHAN002]	<input type="checkbox"/> [5VHAN003] ¹			N/C
	Montage haut		<input type="checkbox"/> [5VHAN016]	<input type="checkbox"/> [5VHAN017] ¹	<input type="checkbox"/> [5VHAN004] ¹		N/C
	Repose-jambe inclinable (Pro ELR) ²					<input type="checkbox"/> [5VHAN044]	252,00 €
	Sans potence					<input type="checkbox"/> [5VHAN046]	N/C
Fixes	Montage Standard		<input type="checkbox"/> [5VFRM003]	<input type="checkbox"/> [5VFRM004] ¹			N/C

1. Non livrable avec les roues avant de 7 ou 8 pouces.

2. Disponible uniquement avec le verrou de potence classique. Non compatible en combinaison avec des roues de 24" et des freins à pousser levier courbé.

Type de châssis / Repose pied (suite)

Repose-pieds / Extension / Longueur de l'assise au repose pied

Sélectionnez l'extension et la longueur de l'assise au repose-pied dans la rangée qui correspond au repose-pied souhaité. Il est recommandé d'utiliser une longueur de repose-pieds inférieure d'au moins 5 cm à la hauteur du siège avant. Les dimensions des tubes d'extension et du cadre avant fixe sont basées sur une courbure de 70° entre la suspension et le cadre avant.

Repose pied	Extension	Longueur de l'assise au repose-pieds												
Tube d'extension (60°, 70°, 80°)	<input type="checkbox"/> Court	<input type="checkbox"/> 28cm-11"	<input type="checkbox"/> 29cm-11.5"	<input type="checkbox"/> 30cm-12"	<input type="checkbox"/> 32cm-12.5"	<input type="checkbox"/> 33cm-13"	<input type="checkbox"/> 34cm-13.5"	<input type="checkbox"/> 36cm-14"	<input type="checkbox"/> 37cm-14.5"	<input type="checkbox"/> 38cm-15"				
	<input type="checkbox"/> Moyen	<input type="checkbox"/> 33cm-13"	<input type="checkbox"/> 34cm-13.5"	<input type="checkbox"/> 36cm-14"	<input type="checkbox"/> 37cm-14.5"	<input type="checkbox"/> 38cm-15"	<input type="checkbox"/> 39cm-15.5"	<input type="checkbox"/> 41cm-16"	<input type="checkbox"/> 42cm-16.5"	<input type="checkbox"/> 43cm-17"				
	<input type="checkbox"/> Long	<input type="checkbox"/> 39cm-15.5"	<input type="checkbox"/> 41cm-16"	<input type="checkbox"/> 42cm-16.5"	<input type="checkbox"/> 43cm-17"	<input type="checkbox"/> 44cm-17.5"	<input type="checkbox"/> 46cm-18"	<input type="checkbox"/> 47cm-18.5"	<input type="checkbox"/> 48cm-19"	<input type="checkbox"/> 50cm-19.5"				
Montage haut sur potence ¹	Sélection standard										Uniquement avec 7,5 cm pour 45€			
	<input type="checkbox"/> Court (70°, 80°, 90°)	<input type="checkbox"/> 10cm-4" ²	<input type="checkbox"/> 11cm-4.5" ²	<input type="checkbox"/> 13cm-5"	<input type="checkbox"/> 14cm-5.5"	<input type="checkbox"/> 15cm-6"	<input type="checkbox"/> 17cm-6.5"					<input type="checkbox"/> 25cm-10"	<input type="checkbox"/> 27cm-10.5"	<input type="checkbox"/> 28cm-11"
		<input type="checkbox"/> 18cm-7"	<input type="checkbox"/> 19cm-7.5"	<input type="checkbox"/> 20cm-8"	<input type="checkbox"/> 22cm-8.5"	<input type="checkbox"/> 23cm-9"	<input type="checkbox"/> 24cm-9.5"					<input type="checkbox"/> 29cm-11.5"	<input type="checkbox"/> 30cm-12"	<input type="checkbox"/> 32cm-12.5"
	<input type="checkbox"/> Moyen (70°, 80°, 90°)	<input type="checkbox"/> 10cm-4" ²	<input type="checkbox"/> 11cm-4.5" ²	<input type="checkbox"/> 13cm-5"	<input type="checkbox"/> 14cm-5.5"	<input type="checkbox"/> 15cm-6"	<input type="checkbox"/> 17cm-6.5"	<input type="checkbox"/> 18cm-7"	<input type="checkbox"/> 19cm-7.5"			<input type="checkbox"/> 30cm-12"	<input type="checkbox"/> 32cm-12.5"	<input type="checkbox"/> 33cm-13"
		<input type="checkbox"/> 20cm-8"	<input type="checkbox"/> 22cm-8.5"	<input type="checkbox"/> 23cm-9"	<input type="checkbox"/> 24cm-9.5"	<input type="checkbox"/> 25cm-10"	<input type="checkbox"/> 27cm-10.5"	<input type="checkbox"/> 28cm-11"	<input type="checkbox"/> 29cm-11.5"			<input type="checkbox"/> 34cm-13.5"	<input type="checkbox"/> 36cm-14"	<input type="checkbox"/> 37cm-14.5"
	<input type="checkbox"/> Long (70°, 80°)	<input type="checkbox"/> 13cm-5"	<input type="checkbox"/> 14cm-5.5"	<input type="checkbox"/> 15cm-6"	<input type="checkbox"/> 17cm-6.5"	<input type="checkbox"/> 18cm-7"	<input type="checkbox"/> 19cm-7.5"	<input type="checkbox"/> 20cm-8"	<input type="checkbox"/> 22cm-8.5"	<input type="checkbox"/> 23cm-9"	<input type="checkbox"/> 36cm-14"	<input type="checkbox"/> 37cm-14.5"	<input type="checkbox"/> 38cm-15"	
<input type="checkbox"/> 24cm-9.5"		<input type="checkbox"/> 25cm-10"	<input type="checkbox"/> 27cm-10.5"	<input type="checkbox"/> 28cm-11"	<input type="checkbox"/> 29cm-11.5"	<input type="checkbox"/> 30cm-12"	<input type="checkbox"/> 32cm-12.5"	<input type="checkbox"/> 33cm-13"	<input type="checkbox"/> 34cm-13.5"	<input type="checkbox"/> 39cm-15.5"	<input type="checkbox"/> 41cm-16"	<input type="checkbox"/> 42cm-16.5"		
Repose jambe inclinable montage bas	<input type="checkbox"/> Court	<input type="checkbox"/> 30cm - 12" / 44cm - 17.5"												
	<input type="checkbox"/> Long	<input type="checkbox"/> 38cm - 15" / 53cm - 21"												
Repose jambe inclinable montage haut	<input type="checkbox"/> Court	<input type="checkbox"/> 27cm - 10.5" / 39cm - 15.5"												
	<input type="checkbox"/> Long	<input type="checkbox"/> 33cm - 13" / 48cm - 19"												
Potence fixe (70°, 80°)	<input type="checkbox"/> Court	<input type="checkbox"/> 29cm-11.5"	<input type="checkbox"/> 30cm-12"	<input type="checkbox"/> 32cm-12.5"	<input type="checkbox"/> 33cm-13"	<input type="checkbox"/> 34cm-13.5"	<input type="checkbox"/> 36cm-14"	<input type="checkbox"/> 37cm-14.5"	<input type="checkbox"/> 38cm-15"					
	<input type="checkbox"/> Moyen	<input type="checkbox"/> 33cm-13"	<input type="checkbox"/> 34cm-13.5"	<input type="checkbox"/> 36cm-14"	<input type="checkbox"/> 37cm-14.5"	<input type="checkbox"/> 38cm-15"	<input type="checkbox"/> 39cm-15.5"	<input type="checkbox"/> 41cm-16"	<input type="checkbox"/> 42cm-16.5"	<input type="checkbox"/> 43cm-17"				
	<input type="checkbox"/> Long	<input type="checkbox"/> 39cm-15.5"	<input type="checkbox"/> 41cm-16"	<input type="checkbox"/> 42cm-16.5"	<input type="checkbox"/> 43cm-17"	<input type="checkbox"/> 44cm-17.5"	<input type="checkbox"/> 46cm-18"	<input type="checkbox"/> 47cm-18.5"	<input type="checkbox"/> 48cm-19"	<input type="checkbox"/> 50cm-19.5"				

- Voir ci-dessus pour la hauteur minimale des sièges avant.
- Uniquement disponible en montage haut sur potence à 90°.

Tube rallongé de 7,5cm

Uniquement disponible avec le montage haut sur potences.

- Tube rallongé de 7,5 cm [5VEXT008] 45,00 €
- Tube rallongé de 7,5 cm (fourni en pièces) [5VEXT018] 45,00 €

Palettes

- Composite [5VFPL001] 0 €
Non disponible avec le montage haut ou PRO ELR.
- Composite, réglable en angle [5VFPL014] 163,00 €
Non disponible avec le montage haut ni la largeur d'assise de 36 cm.
- Aluminum, réglable en angle [5VFPL002] 163,00 €
- Monobloc relevable [5VFPL009] 190,00 €
Non disponible avec le montage haut ou PRO ELR.

Hauteur minimale du siège avant avec potences						
Longueur de potence	Court		Moyen		Long	
	70°	80/90°	70°	80/90°	70°	80°
Hauteur minimale du siège avant avec sélection standard	<input type="checkbox"/> 13,5"-34cm	<input type="checkbox"/> 13,5"-34cm	<input type="checkbox"/> 14"-35,5cm	<input type="checkbox"/> 15"-38cm	<input type="checkbox"/> 16"-40,6cm	<input type="checkbox"/> 17"-43cm
Hauteur minimale du siège avant avec rallongé de 7,6 cm	<input type="checkbox"/> 14,5"-36,8cm	<input type="checkbox"/> 16"-40,6cm	<input type="checkbox"/> 16,5"-42cm	<input type="checkbox"/> 18"-45,7cm	<input type="checkbox"/> 18,5"-47cm	<input type="checkbox"/> 20"-51cm

Sangle talonnière

Non disponible avec palette monobloc, pliable et réglable en angle.

- Sangles standards [5VACC008] 45,00 €
- Sangles réglables [5VACC029] 60,00 €

Client Final :

Type de châssis / Repose pied (suite)

Verrou de potence

Sans sélection, la version classique est installée.

- Classique [5VREL001] _____ Std
- 4 positions - En ligne [5VREL002] _____ 0 €
Figure A ci-dessous. Non disponible avec PRO ELR.
- 4 positions - Extérieur [5VREL003] _____ 0 €
Figure B ci-dessous. Non disponible avec PRO ELR.



Sangle appui mollet

- Fermeture velcro, réglable [5VACC002] _____ 15,00 €
- Rembourrée avec fermeture velcro, réglable [5VACC003] _____ 76,00 €

Protection de palettes

Uniquement disponible pour PRO ELR.

- Protection en gel (paire) [5VELRPAD] _____ 342,00 €

Repose jambes relevable / inclinable PRO ELR

Veuillez commander le rembourrage approprié en plus du support.

- Repose jambe gauche [5VRLS001] _____ 355,00 €
- Repose jambe droit [5VRLS002] _____ 355,00 €
- Repose jambe à droite et à gauche [5VRLS003] _____ 700,00 €

Repose-jambe gauche

- Référence: Mou [5VRLS006] Maille d'air [5VRLS007]
- Taille (cm):
- 13 x 20 [5VRLS008] 23 x 36 [5VRLS011]
 - 18 x 25 [5VRLS009] 28 x 25 [5VRLS012]
 - 23 x 25 [5VRLS010] 28 x 36 [5VRLS013]

Repose-jambe droit

- Référence: Mou [5VRLS020] Maille d'air [5VRLS021]
- Taille (cm) :
- 13 x 20 [5VRLS014] 23 x 36 [5VRLS017]
 - 18 x 25 [5VRLS015] 28 x 25 [5VRLS018]
 - 23 x 25 [5VRLS016] 28 x 36 [5VRLS019]

Hauteur d'assise avant / Sélection des roues avant et des fourches

Sélectionnez la hauteur du siège avant dans la rangée avec la taille de roue avant souhaitée. Remarque : La sélection dans les trois premières colonnes de la hauteur des sièges avant s'applique au cadre avant extra bas. Le cadre avant extra bas n'est pas disponible avec un cadre avant rigide.

Taille des roues avant / Type de cadre avant / Hauteur d'assise avant

Hauteur de l'assise avant													
Diamètre roue	Cadre avant extra bas												
	4"	<input type="checkbox"/> 34cm-13.5"	<input type="checkbox"/> 36cm-14"	<input type="checkbox"/> 37cm-14.5"	<input type="checkbox"/> 38cm-15"	<input type="checkbox"/> 39cm-15.5"	<input type="checkbox"/> 41cm-16"	<input type="checkbox"/> 42cm-16.5"	<input type="checkbox"/> 43cm-17"	<input type="checkbox"/> 44cm-17.5"	<input type="checkbox"/> 46cm-18"	<input type="checkbox"/> 47cm-18.5"	<input type="checkbox"/> 48cm-19"
5"	<input type="checkbox"/> 37cm-14.5"	<input type="checkbox"/> 38cm-15"	<input type="checkbox"/> 39cm-15.5"	<input type="checkbox"/> 41cm-16"	<input type="checkbox"/> 42cm-16.5"	<input type="checkbox"/> 43cm-17"	<input type="checkbox"/> 44cm-17.5"	<input type="checkbox"/> 46cm-18"	<input type="checkbox"/> 47cm-18.5"	<input type="checkbox"/> 48cm-19"	<input type="checkbox"/> 50cm-19.5"	<input type="checkbox"/> 51cm-20"	<input type="checkbox"/> 52cm-20.5"
6"	<input type="checkbox"/> 39cm-15.5"	<input type="checkbox"/> 41cm-16"	<input type="checkbox"/> 42cm-16.5"	<input type="checkbox"/> 43cm-17"	<input type="checkbox"/> 44cm-17.5"	<input type="checkbox"/> 46cm-18"	<input type="checkbox"/> 47cm-18.5"	<input type="checkbox"/> 48cm-19"	<input type="checkbox"/> 50cm-19.5"	<input type="checkbox"/> 51cm-20"	<input type="checkbox"/> 52cm-20.5"	<input type="checkbox"/> 53cm-21"	
7"	<input type="checkbox"/> 43cm-17"	<input type="checkbox"/> 44cm-17.5"	<input type="checkbox"/> 46cm-18"	<input type="checkbox"/> 47cm-18.5"	<input type="checkbox"/> 48cm-19"	<input type="checkbox"/> 50cm-19.5"	<input type="checkbox"/> 51cm-20"	<input type="checkbox"/> 52cm-20.5"	<input type="checkbox"/> 53cm-21"				
8"	<input type="checkbox"/> 44cm-17.5"	<input type="checkbox"/> 46cm-18"	<input type="checkbox"/> 47cm-18.5"	<input type="checkbox"/> 48cm-19"	<input type="checkbox"/> 50cm-19.5"	<input type="checkbox"/> 51cm-20"	<input type="checkbox"/> 52cm-20.5"	<input type="checkbox"/> 53cm-21"					

Hauteur d'assise avant / Sélection des roues avant et des fourches (suite)

Taille des roues avant

		Taille des roues avant					
		Prix	4"	5"	6"	7"	8"
Roues avant	0.75" Roue type roller	N/C	<input type="checkbox"/> [5VCAS004]				
	0.75" Roue type roller lumineuse	62,00 €	<input type="checkbox"/> [5VCAS005]				
	1" Poly	47,00 €	<input type="checkbox"/> [5VCAS006]	<input type="checkbox"/> [5VCAS010]	<input type="checkbox"/> [5VCAS014]	<input type="checkbox"/> [5VCAS019]	<input type="checkbox"/> [5VCAS020]
	1" Poly Aluminum	96,00 €	<input type="checkbox"/> [5VCAS007]	<input type="checkbox"/> [5VCAS011]			
	1" Pneu	90,00 €			<input type="checkbox"/> [5VCAS017]		<input type="checkbox"/> [5VCAS021]
	1.5" Poly	N/C	<input type="checkbox"/> [5VCAS032]	<input type="checkbox"/> [5VCAS025]	<input type="checkbox"/> [5VCAS026]		
	1.5" Aluminum souple	132,00 €	<input type="checkbox"/> [5VCAS009]	<input type="checkbox"/> [5VCAS013]	<input type="checkbox"/> [5VCAS016]		
	2" Poly	72,00 €			<input type="checkbox"/> [5VCAS024]		
	2" Pneu avec insert en mousse	199,00 €					<input type="checkbox"/> [5VCAS023]

Inclinaison maximale de l'assise, arrondie en cm							
(Différence entre la hauteur des sièges avant et arrière)							
Profondeur d'assise	36	38	41	43	46	48	51
Inclinaison maximale du siège, Fourche standard	4	5	5	5	6	6	6
Max. inclinaison du siège sur Fourches performance	8	8	8	9	9	10	10

Selon la configuration, les châssis avec potence fixe peuvent atteindre jusqu'à 2 cm d'inclinaison d'assise supplémentaire.

Tube de fourche

- Meilleur ajustement [5VCST006] _____ Std
Ki Mobility choisit une combinaison de fourche et de potence pour optimiser la performance basées sur la taille du cadre et la hauteur d'assise avant.
- Tube de fourche standard [5VCST001] _____ 0 €
- Tube de fourche réhaussé 2 cm [5VCST002] _____ 0 €
- Tube de fourche réhaussé 4 cm [5VCST003] _____ 0 €

Support de fourche

- Standard [5VCST001] _____ 0 €
- Performance [5VCST002] _____ 50,00 €
Non disponible avec un poids utilisateur de 159 kg.

Options de fourche

- Frog Legs Suspension [50CST013] _____ 525,00 €
Uniquement disponible avec des roues avant de 4", 5" ou 6". Non disponible avec une augmentation du poids de l'utilisateur, roues avant en polyéthylène de 2" ou pneumatiques de 2" avec rembourrage en mousse.
- Frog Legs II Suspension [50CST014] _____ 525,00 €
Fourche légère absorbant les chocs. Uniquement disponible avec des roues avant de 4", 5" ou 6". Non disponible avec un poids accru de l'utilisateur, des roues avant pneumatiques de 2" en polyéthylène ou de 2" avec rembourrage en mousse.
- Poids de l'utilisateur sous 36 kg [50CST004]
- Poids de l'utilisateur 36-54,5 kg [50CST008]
- Poids de l'utilisateur 54,5-72,5 kg [50CST009]
- Poids de l'utilisateur 72,5-100 kg [50CST010]
- Poids de l'utilisateur 100-118 kg [50CST011]
- Poids de l'utilisateur 118-136 kg [50CST012]

Client Final :

Freins

- | | |
|---|--|
| Freins | |
| <input type="checkbox"/> Freins à pousser, levier droit [5VWLK002] _____ Std | Freins à tambour Double _____ 632,00 € |
| <input type="checkbox"/> Freins à pousser, levier courbé [5VWLK001] _____ 0 € | <i>Uniquement disponible avec les roues à rayons MAXX Performance de 20", 22" et 24". Non disponible avec dossier droit sans poignées de poussée ou dossier droit avec poignées de poussée rabattables, ou poignées de poussée courtes. L'axe est à dégagement rapide.</i> |
| <input type="checkbox"/> Freins à tirer [5VWLK003] _____ 0 € | |
| <input type="checkbox"/> Freins compact (pince) [5VWLK012] _____ 75,00 € | <input type="checkbox"/> Agit en poussant [5VWLK016] <input type="checkbox"/> Agit en tirant [5VWLK017] |
| <input type="checkbox"/> Freins à tambour [5VWLK015] _____ 541,00 € | |
| <i>Uniquement disponible avec les roues à rayons Maxx Performance de 20", 22" et 24". Non disponible avec dossier droit sans poignées de poussée ou dossier droit avec poignées de poussée rabattables, ou poignées de poussée courtes. L'axe est à démontage rapide.</i> | |
| Options | |
| <input type="checkbox"/> Rallonge de levier [5VWLK004] _____ 65,00 € | <i>Uniquement disponible pour les freins à pousser et à tirer.</i> |
| <input type="checkbox"/> Système anti recul [5VWLK009] _____ 145,00 € | <i>Uniquement disponible avec frein à pousser et pneumatique ou pneumatique avec insert AirLess.</i> |

Hauteur d'assise arrière et sélection des roues

Taille des roues / Bande de roulement des pneus / Hauteur du siège arrière

Sélectionnez la hauteur du siège arrière dans la rangée en fonction de la taille des roues et du profil des pneus approprié. La profondeur d'assise de 36 cm n'est pas disponible avec les roues de 24", 25" ou 26".

de roue	Bande de roulement du pneu	Hauteur d'assise arrière					
		29cm-11.5"	32cm-12.5"	34cm-13.5"	37cm-14.5"	39cm-15.5"	42cm-16.5"
20"	Largeur 1"	<input type="checkbox"/>	<input type="checkbox"/>	<input type="checkbox"/>	<input type="checkbox"/>	<input type="checkbox"/>	<input type="checkbox"/>
	Largeur 1 3/8	<input type="checkbox"/>	<input type="checkbox"/>	<input type="checkbox"/>	<input type="checkbox"/>	<input type="checkbox"/>	<input type="checkbox"/>
22"	Largeur 1"	<input type="checkbox"/>	<input type="checkbox"/>	<input type="checkbox"/>	<input type="checkbox"/>	<input type="checkbox"/>	<input type="checkbox"/>
	Largeur 1 3/8	<input type="checkbox"/>	<input type="checkbox"/>	<input type="checkbox"/>	<input type="checkbox"/>	<input type="checkbox"/>	<input type="checkbox"/>
24"	Largeur 1"	<input type="checkbox"/>	<input type="checkbox"/>	<input type="checkbox"/>	<input type="checkbox"/>	<input type="checkbox"/>	<input type="checkbox"/>
	Largeur 1 3/8	<input type="checkbox"/>	<input type="checkbox"/>	<input type="checkbox"/>	<input type="checkbox"/>	<input type="checkbox"/>	<input type="checkbox"/>
25"	Largeur 1"	<input type="checkbox"/>	<input type="checkbox"/>	<input type="checkbox"/>	<input type="checkbox"/>	<input type="checkbox"/>	<input type="checkbox"/>
26"	Largeur 1"	<input type="checkbox"/>	<input type="checkbox"/>	<input type="checkbox"/>	<input type="checkbox"/>	<input type="checkbox"/>	<input type="checkbox"/>
	Largeur 1 3/8	<input type="checkbox"/>	<input type="checkbox"/>	<input type="checkbox"/>	<input type="checkbox"/>	<input type="checkbox"/>	<input type="checkbox"/>

Roues arrière

		Taille de la roue avant					
		Prix	20"	22"	24"	25"	26"
Roue arrière	Maxx 18 Rayons	N/C	<input type="checkbox"/> [5VWH1120]	<input type="checkbox"/> [5VWH1122]	<input type="checkbox"/> [5VWH1124]	<input type="checkbox"/> [5VWH1125]	<input type="checkbox"/> [5VWH1126]
	Maxx Mag (5 branches alu)	N/C	<input type="checkbox"/> [5VWH1220]	<input type="checkbox"/> [5VWH1222]	<input type="checkbox"/> [5VWH1224]		
	Superlight 32 rayons ¹	370,00 €			<input type="checkbox"/> [5VWHE224]	<input type="checkbox"/> [5VWHE225] ²	
	Spinergy 18 rayons	740,00 €		<input type="checkbox"/> [5VWHE422]	<input type="checkbox"/> [5VWHE424]	<input type="checkbox"/> [5VWHE425]	<input type="checkbox"/> [5VWHE426]

1. Non disponible avec un poids utilisateur accru de 159 kg.

2. Uniquement disponible avec des mains courantes ultralégères et avec revêtement antidérapant.

Client Final :

Option Spinergy

Choisissez la couleur des rayons et des linguets de main courante pour les roues Spinergy.

Couleur des rayons : 150€ (sauf pour le noir)

- Noir [5VSSC001]
 Bleu [5VSSC005]
 Rouge [5VSSC002]
 Blanc [5VSSC003]

Hauteur d'assise arrière et sélection des roues

Pneus et bandages

Profil haut :

- Pneumatique large à crampons 1 3/8" [5VTIR001] _____ Std
Non disponible pour les roues de 25".
- Bandage large 1 3/8" [5VTIR002] _____ 0 €
Non disponible pour les roues Superlight ou les roues de 25" ou 26"
- Pneumatique avec insert Air Less 1 3/8" [5VTIR004] _____ 95,00 €
Non disponible pour les roues Superlight ou les roues de 25"
- Schwalbe HS-127 1 3/8" [5VTIR017] _____ 95,00 €
Uniquement disponible pour les roues de 24". Non disponible pour les roues Mag.

Profil bas :

- Bandage fin 1" [5VTIR003] _____ 0 €
Non disponible pour les roues Superlight, les roues de 25" ou 25" ou surélevées.
- Pneu plein Sentinel 1" [5VTIR005] _____ 95,00 €
Non disponible pour les roues Superlight ou les roues Mag de 20" et 22".
- Pneu haute pression 1" [5VTIR006] _____ 95,00 €
Non disponible pour les roues Mag.
- Schwalbe Marathon Plus Evolution 1" [5VTIR010] _____ 99,00 €
Non disponible pour les roues Mag, 20" ou 22"
- Pneu plein Shox 1" [5VTIR019] _____ 95,00 €

Mains courantes

Main-courante standard :

- Aluminium anodisé [5VHRM001] _____ Std
- Aluminium ultraléger anodisé [5VHRM010] _____ 60,00 €
Uniquement disponible pour les roues de 24" et 25". Uniquement disponible pour les roues Maxx 18 rayons ou Superlight.
- Revêtement antidérapant [5VHRM002] _____ 130,00 €
- Main-courante plots de propulsion (8) [5VHRM003] _____ 380,00 €
Uniquement disponible avec des pneus à profil haut en combinaison avec des roues Maxx 22", 24" et 26" ou Mag 22" et 24"

Main-courante Natural Fit :

Non livrable avec des roues de 20" ou de 22" en aluminium.

- Natural Fit LT Regular Grip [5VHRM005] _____ 398,00 €
- Natural Fit Standard Regular Grip [5VHRM008] _____ 380,00 €
- Natural Fit LT Super Grip [5VHRM006] _____ 440,00 €
- Natural Fit Standard Super Grip [5VHRM009] _____ 423,00 €
- Natural Fit LT ohne sans revêtement [5VHRM004] _____ 338,00 €
- Natural Fit Standard sans revêtement [5VHRM007] _____ 295,00 €

Options de main-courante

- Rouleau 3M Micro Grip [5VACC006] _____ 68,00 €
Non disponible avec les mains courantes à revêtement antidérapant ou à plots de propulsion.
- Montage rapproché [5VTAB001] _____ 30,00 €
Réduit la largeur totale de 1,9 cm.

Axes

Options axe de roue

Aucune sélection nécessaire avec les freins à tambour.

- Démontage rapide [50AXO003] _____ Std
- Tétra-clips [50AXO001] _____ 160,00 €
Non disponible pour les roues Mag ou Spinergy.

Centre de gravité

Si aucune sélection n'est effectuée, la position 3 est utilisée.

Centre de gravité :

- Position 1 [5VCOG004]
- Position 2 [5VCOG005]
- Position 3 [5VCOG006]
- Position 4 [5VCOG007]

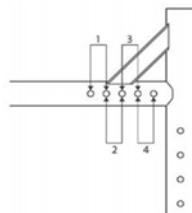

Carrossage

La combinaison d'un carrossage standard et d'un carrossage réglable ne doit pas dépasser 4°. En cas de dépassement, une combinaison maximale de 4° est sélectionnée en standard.

Carrossage standard _____ 0 €

Le siège est ajusté avec cette sélection de carrossage

- 0° [5VWC00] 1° [5VWC10] 2° [5VWC02]
- 3° [5VWC11] 4° [5VWC04]

Carrossage réglable _____ 0 €

Des entretoises de carrossage supplémentaires sont montées à l'intérieur du cadre arrière pour une utilisation ultérieure.

- 0° [5VWC16] 1° [5VWC12] 2° [5VWC13]
- 3° [5VWC14] 4° [5VWC15]

Client Final :

Accoudoirs

Accoudoirs

Accoudoir en T réglable en hauteur, grand (29cm-11,5" / 38cm -15")

- Manchette courte [5VARM039] _____ 244,00 €
- Manchette longue [5VARM040] _____ 244,00 €

Accoudoir en T réglable en hauteur (21,6cm – 8,5" / 34cm - 13.5")

- Manchette courte [5VARM003] _____ 244,00 €
- Manchette longue [5VARM004] _____ 244,00 €

Accoudoir en T réglable en hauteur, bas (16,5cm-6.5"/26,7cm-10.5")

Disponible uniquement avec les roues Spinergy, Mag et Maxx 18 rayons.

- Manchette courte [5VARM022] _____ 244,00 €
- Manchette longue de l'accoudoir [5VARM023] _____ 244,00 €

Accoudoir en T réglable en hauteur et relevable, haut :

(29,2cm – 11,5" / 38,1cm - 15")

- Manchette courte [50ARM041] _____ 252,00 €
- Manchette longue [50ARM042] _____ 252,00 €

Accoudoir en T réglable en hauteur et relevable :

(24,1cm – 9,5" / 34,3cm - 13.5")

- Manchette courte [5VARM029] _____ 252,00 €
- Manchette longue [5VARM030] _____ 252,00 €

Relevable, hauteur fixe (26,7cm – 10,5")

Non disponible avec une profondeur d'assise inférieure à 41 cm ou avec le dossier réglable en angle. Non disponible avec des roues de 24" en combinaison avec une hauteur d'assise arrière inférieure ou égale à 38 cm, ou avec des roues de 22" en combinaison avec une hauteur d'assise arrière inférieure ou égale à 35,5 cm.

- Manchette courte [5VARM009] _____ 0 €
- Manchette longue [5VARM008] _____ 0 €

Tube escamotable [5VARM002] _____ 205,00 €
(26,7cm – 10,5" / 31,8cm – 12,5")

Non disponible avec le dossier réglable en angle, les manchettes d'accoudoirs ou le dossier pliant mi-hauteur.

Sans accoudoirs [5VARM007] _____ 0 €

Manchette d'accoudoirs

Non livrable avec les tubes escamotables.

Manchettes enveloppantes [30] _____ 30,00 €

Uniquement disponible avec les accoudoirs en T réglables en hauteur.

Accessoires

Protection latérale amovible

Non disponible avec les accoudoirs en T ou les accoudoirs relevables à hauteur fixe.

Protège vêtement en composite [5VSDG002] _____ Std

Garde boue aluminium :

Noir mat [5VSDG024] _____ 167,00 €

Assorti à la couleur du cadre [5VSDG025] _____ 209,00 €

Non disponible avec les couleurs hydrographiques.

Garde boue aluminium réglable avec rembourrage en mousse :

Noir mat [5VSDG014] _____ 250,00 €

Assorti à la couleur du cadre [5VSDG015] _____ 278,00 €

Non disponible avec les couleurs hydrographiques.

Garde boue carbone réglable [5VSDG013] _____ 415,00 €

Ceinture de positionnement

3,8 cm fermeture à boucle [5VPOB001] _____ 68,00 €

3,8 cm fermeture à boucle, rembourrée [5VPOB002] _____ 145,00 €

5 cm boucle type avion [5VPOB003] _____ 94,00 €

Support pour oxygène

Porte-oxygène :

Côté droit [5VACC032] _____ 258,00 €

Côté gauche [5VACC033] _____ 258,00 €

Roulette anti-bascule

Roulette anti-bascule fixe, paire [5VATP001] _____ 129,00 €

Roulette anti-bascule pivotante :

Gauche [5VATP007] _____ 134,00 €

Non disponible avec un poids de 159 kg ou avec le support d'oxygène à gauche.

Droite [5VATP008] _____ 134,00 €

Non disponible avec un poids de 159 kg ou avec le support d'oxygène à droite.

Paire [5VATP009] _____ 268,00 €

Non disponible avec un poids de 159 kg ou avec le support d'oxygène.

Autres accessoires

Kit d'outils [5VACC005] _____ 55,00 €

Pochette amovible sous le siège [5VACC015] _____ 60,00 €

Porte malette [5VACC025] _____ 100,00 €

Non disponible avec PRO ELR ou les repose-jambes.

Protection châssis avant en néoprène, noir [50IMG001] _____ 105,00 €

Porte cannes [5VACC007] _____ 167,00 €

Support pour perfusions [5VACC022] _____ 235,00 €

Uniquement disponible avec un dossier droit.

Tube d'aide au basculement _____ 50,00 €

Non disponible avec un poids utilisateur accru de 159 kg.

Côté gauche [5VACC034] Côté droit [5VACC036]

Client Final :

Coloris

Option	Prix	Couleur																							
		Brillant													Mat							Métallique			
		Noir	Jaune	Rose clair	Rose foncé	Bleu glacier	Vert électrique	Orange éclatant	Violet opalescent	Violet aubergine	Bleu sarcelle	Orange métallique	Vert pomme	Rouge bombon	Bleu bombon	Violet bombon	Noir	Vert kaki	Sable	Blanc	Rouge	Bleu royal	Gris anthracite	Bleu marine	Bourgogne irisé
Cadre	0 €	<input type="checkbox"/>	<input type="checkbox"/>	<input type="checkbox"/>	<input type="checkbox"/>	<input type="checkbox"/>	<input type="checkbox"/>	<input type="checkbox"/>	<input type="checkbox"/>	<input type="checkbox"/>	<input type="checkbox"/>	<input type="checkbox"/>	<input type="checkbox"/>	<input type="checkbox"/>	<input type="checkbox"/>	<input type="checkbox"/>	<input type="checkbox"/>	<input type="checkbox"/>	<input type="checkbox"/>	<input type="checkbox"/>	<input type="checkbox"/>	<input type="checkbox"/>	<input type="checkbox"/>	<input type="checkbox"/>	<input type="checkbox"/>
Accentuation de couleur ^{1,2}	NC	<input type="checkbox"/>	<input type="checkbox"/>	<input type="checkbox"/>	<input type="checkbox"/>	<input type="checkbox"/>	<input type="checkbox"/>	<input type="checkbox"/>	<input type="checkbox"/>	<input type="checkbox"/>	<input type="checkbox"/>	<input type="checkbox"/>	<input type="checkbox"/>	<input type="checkbox"/>	<input type="checkbox"/>	<input type="checkbox"/>	<input type="checkbox"/>	<input type="checkbox"/>	<input type="checkbox"/>	<input type="checkbox"/>	<input type="checkbox"/>	<input type="checkbox"/>	<input type="checkbox"/>	<input type="checkbox"/>	<input type="checkbox"/>

1 L'accentuation de couleur comprend le déport de roues arrière universel et les fourches. Non disponible avec le déport de roues arrière pour les personnes amputées ou la double main-courante.

2 Prix promotionnels à durée limitée.

Couleurs hydrographiques

Non compatible avec les couleurs de cadre. La sélection d'une couleur hydrographique de base est requise avec la sélection de l'hydrographie.

Options	Prix	Hydrographie						Couleurs hydrographiques de base																
		AOR1 - camouflage	Camouflage forêt	Camouflage rose	Fibre de carbone	Rose tacheté noir et blanc	Zèbre	Noir	Bleu	Vert pomme	Rose	Violet	Rouge											
Cadre	695 €	<input type="checkbox"/>	<input type="checkbox"/>	<input type="checkbox"/>	<input type="checkbox"/>	<input type="checkbox"/>	<input type="checkbox"/>	<input type="checkbox"/>	<input type="checkbox"/>	<input type="checkbox"/>	<input type="checkbox"/>	<input type="checkbox"/>	<input type="checkbox"/>	<input type="checkbox"/>	<input type="checkbox"/>	<input type="checkbox"/>	<input type="checkbox"/>	<input type="checkbox"/>	<input type="checkbox"/>	<input type="checkbox"/>	<input type="checkbox"/>	<input type="checkbox"/>	<input type="checkbox"/>	<input type="checkbox"/>
Couleur de base	N/C	<input type="checkbox"/>	<input type="checkbox"/>	<input type="checkbox"/>	<input type="checkbox"/>	<input type="checkbox"/>	<input type="checkbox"/>	<input type="checkbox"/>	<input type="checkbox"/>	<input type="checkbox"/>	<input type="checkbox"/>	<input type="checkbox"/>	<input type="checkbox"/>	<input type="checkbox"/>	<input type="checkbox"/>	<input type="checkbox"/>	<input type="checkbox"/>	<input type="checkbox"/>	<input type="checkbox"/>	<input type="checkbox"/>	<input type="checkbox"/>	<input type="checkbox"/>	<input type="checkbox"/>	<input type="checkbox"/>

Anodisation

	Options	Support de fourche ²	Fourche ³	Plaque d'essieu
	Prix	90,00 €	90,00 €	90,00 €
Couleurs	Noir ¹	<input type="checkbox"/> [SVANOH01]	<input type="checkbox"/> [SVANOF01]	<input type="checkbox"/> [SVANOP01]
	Bleu	<input type="checkbox"/> [SVANOH02]	<input type="checkbox"/> [SVANOF02]	<input type="checkbox"/> [SVANOP02]
	Vert clair	<input type="checkbox"/> [SVANOH03]	<input type="checkbox"/> [SVANOF03]	<input type="checkbox"/> [SVANOP03]
	Orange	<input type="checkbox"/> [SVANOH05]	<input type="checkbox"/> [SVANOF05]	<input type="checkbox"/> [SVANOP05]
	Gris	<input type="checkbox"/> [SVANOH06]	<input type="checkbox"/> [SVANOF06]	<input type="checkbox"/> [SVANOP06]
	Rose	<input type="checkbox"/> [SVANOH07]	<input type="checkbox"/> [SVANOF07]	<input type="checkbox"/> [SVANOP07]
	Violet	<input type="checkbox"/> [SVANOH08]	<input type="checkbox"/> [SVANOF08]	<input type="checkbox"/> [SVANOP08]
	Rouge	<input type="checkbox"/> [SVANOH09]	<input type="checkbox"/> [SVANOF09]	<input type="checkbox"/> [SVANOP09]

1 Le noir est gratuit.

2 Disponible uniquement l'option correspondante est sélectionnée.

3 Non disponible avec des roues avant de 2" de large, des fourches Frog Legs ou Frog Legs II.

Client Final :

Catalyst 5Vx Matrix pour la hauteur des sièges avant (arrondie en cm))																			
4" Lenkrollen				5" Lenkrollen				6" Lenkrollen				7" Lenkrollen				8" Lenkrollen			
FSH	Super Low	Vor-bau	Gabel	FSH	Super Low	Vor-bau	Gabel	FSH	Super Low	Vor-bau	Gabel	FSH	Super Low	Vor-bau	Gabel	FSH	Super Low	Vor-bau	Gabel
38	34	Std	10	41	37	Std	10	43	39	Std	13	46	42	Std	15	48	44	Std	15
39	36			2	42	39		2	44	42		2	47			43	2	50	
39 ¹	36 ¹	2		44	41	4		47	43	4		47	44	2		52	n/a	4	
41	37			4	41	37	Std	43	39	Std	48	46	4			48	44	Std	
45 ³	38 ¹	4		42	38	44		41	50		46	51		47		50	46		
43	39			Std	42	39	2	46	42	2	51	47	Std	51		47	Std		
39	36	4			43	41		4	44		42	2		47		43		Std	52
41	37	2		44	41	13	46		43	2	48		44	Std		50			47
41	38			4	46		42	Std	47		44	4	50			46	2	51	48
42	39	Std			42	38	15		47	43	4		51	47		Std		52	n/a
43	39		4	43	39	Std		48	44	4		48	46	2	53		n/a	4	
44	41	Std		44	41		15	50	46		Std	50	47		4	52	48		18
42	38		2	44	41	15		46	42	2		51	48	4		53	n/a		
43	39	4		46	42		Std	47	43		Std	52	n/a		18				
43	41		2	47	43	15		48	44	Std		51	47	4					
44	42	4		46	42		4	50	46		2	52	48		18				
46	42		Std	47	43	18		47	44	4		53	n/a	18					
47	43	2		48	44		Std	48	46		2								
46	42		4	46	42	18		50	47	4									
47	43	Std		47	43		Std	51	48		18								
47	44		2	48	44	Std		50	46	4									
48	46	4		47	44		18	51	47		2								
50	47		Std	48	46	4		52	48	18									
51	48	4		50	47		Std	53	n/a		4								
				50	46	4		Roues de 6 pouces x 2 pouces non livrables avec fourche de 5 pouces											
				51	47														
				52	48														

1. Non livrable avec 4 rouleaux souples de 1,5" en aluminium

Les hauteurs d'assise étiquetées « FSH » sont disponibles avec des cadres avant standard. Les hauteurs d'assise étiquetées « Super Low » sont disponibles avec le cadre avant Super Low. La hauteur réelle du siège peut varier en fonction de la configuration.